HERACLES

CYLINDRE Y8 HERACLES 40X40 MGC LN

Ref : 110290

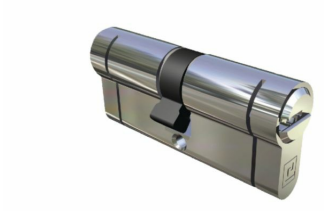

Caractéristiques techniques

DESCRIPTION	Finition nickelée - 5 clés
TYPE	Cylindre Y8 Heracles
DIMENSIONS	40 x 40 mm
NOMBRE DE CLÉS	5
GARANTIE	5 ans
MODÈLE	Double entrée
AVEC VIS	Oui
DIMENSION EXTÉRIEURE (MM)	40 MM
DIMENSION INTÉRIEURE (MM)	40 MM
NOMBRE DE GOUPILLES	5
GAMME	Y8
RÉF. FABRICANT	750245
MARQUE	HERACLES