wavin
An Orbia business.

REGARD 400X400 POLYPRO GRIS CLAIR

Ref : 6377

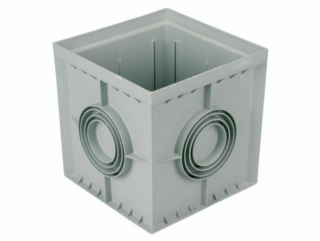

Caractéristiques techniques

DESCRIPTION	Regard eaux pluviales PP 400 x 400 couleur gris clair Wavin a conçu pour vous une vaste gamme d'équipements spécialement destinée à la collecte d'eau pluviale au sol. Cette gamme vous permettra une récupération aussi bien en pied de chute pour les écoulements provenant du toit, qu'une collecte d'eau pluviale au sol par des ruissellements provenant directement d'une terrasse ou de n'importe quelle zone imperméabilisée. Tous les autres cas de figure sont également possibles. Soit en pied de chute pour l'écoulement provenant des toits, soit en regards de parcours pour faciliter l'écoulement des eaux pluviales ou permettre le raccordement de plusieurs antennes. Les regards eaux pluviales Wavin sont classés A15. Différents tampons disponibles : grille, tampon automobile ou tampon spécial eaux pluviales.
DIMENSIONS	400 x 400 mm
MATIÈRE	Polypropylène
TEINTE	Gris clair
COULEUR	Gris - Argent
DURÉE VIE DE RÉF ACV (ANNÉE)	50
INDICATEUR CARBONE	20.65 Kg CO2 éq./Pièce sur 50 ans
RÉCH CLIM KG EQUIV CO2 PAR	20.65

UF	
TYPE DE FDES OU PEP	Estimée
UNITÉ DE L'UNITÉ FONCTIONNELLE	Pièce
TYPE DE RACCORD	mâle, à coller
RÉF. FABRICANT	3025957
MARQUE	WAVIN