wedi RECEVEUR FUNDO LIGNO 160X90X20 41MM EXCENTRE

Ref : 65733

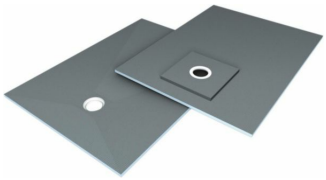

Caractéristiques techniques

DESCRIPTION	Le receveur de douche de plain-pied à carreler wedi Fundo Ligno est un système complet d'installation pour douche de plain-pied. Spécialement conçu pour les planchers bois, il s'intègre parfaitement sans affleurement. Doté d'un écoulement horizontal intégré, le receveur de douche de plain-pied wedi Fundo Ligno se pose avec les siphons standard wedi Fundo.
DIMENSIONS	90 x 160 cm
EPAISSEUR (MM)	20 MM
TEINTE	Gris
COULEUR	Gris - Argent
POSITION DE LA BONDE	Centré petit côté
GARANTIE	10 ans
DURÉE VIE DE RÉF ACV (ANNÉE)	20
DESCRIPTIF UNITÉ FONCTIONNELLE	Assurer la fonction de receveur de douche pendant une durée de vie de référence de 20 ans, par un receveur de douche à carreler de 1 m².
INDICATEUR CARBONE	0.07 Kg CO2 éq./Mètre carré sur 20 ans
RÉCH CLIM KG EQUIV CO2 PAR	0.07

UF	
URL FDES OU PEP	https://www.base-inies.fr/iniesV4/dist/consultation.html?id=42392
TYPE DE FDES OU PEP	Défaut
UNITÉ DE L'UNITÉ FONCTIONNELLE	Mètre carré
MATIÈRE	Polystyrène extrudé
HAUTEUR (MM)	20 MM
LARGEUR (MM)	900 MM
LONGUEUR (MM)	1600 MM
POIDS (KG)	8.93 KG
RÉF. FABRICANT	073732024
MARQUE	WEDI